Découvrir une des démarches les plus efficaces en matière de construction passive

Devant les exigences et les objectifs des constructions passives vous devez répondre à la nécessité d'un calcul thermique , énergétique de l'enveloppe globale d'un bâtiment. Vous êtes à la recherche d'un outil d'accompagnement à la conception.

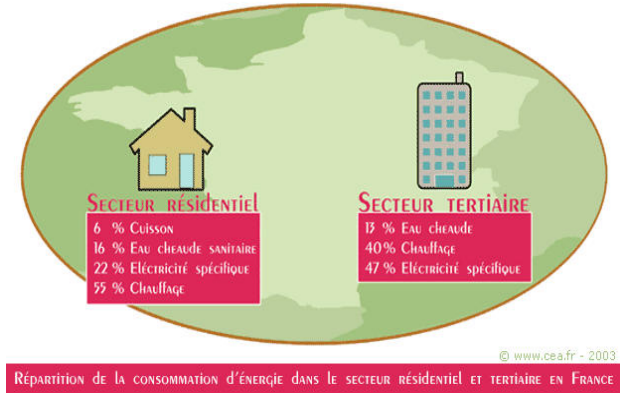

Répartition de la consommation d'énergie dans le secteur résidentiel et tertiaire en France

« Formation au logiciel PHPP »

12-13-14 Mars 2012

- Mettre en place une démarche construction passive en fonction du climat ?
- Quelles solutions pour quels systèmes de construction ?
- Comment calculer le bilan thermique, les fluides, la ventilation, le confort d'été ?

Nous vous proposons 3 jours animés par Franck Janin

Formateur, Ingénieur de La Maison Passive France

Détails de la formation sur notre site internet www.hanneman.fr

centre d'éco-construction hanneman

28, route de Bourlat 23150 Lavaveix les Mines

Renseignements et inscriptions au 05 55 81 32 03 ou sur contact.formation@hanneman.fr